美容＆目元のトータルケア

美しい は 健康 であること

お客様の 健康美 をマニーはご提案します

まつ毛の毛量・長さに
コンプレックスがある…

まつ毛エクステから
まつ毛ロールへの
移行をしたいけど
勇気が出ない…

他店でまつ毛ロールを
やってみたけど、
思った通りに
ならなかった…

そんな方々に向け、長い経験と高度な技術力をもったスタッフが
丁寧なカウンセリングとコンサルテーションにて、
お客様にふさわしい理想のスタイルになれるように、
目元の悩みをトータルでサポートすることを得意とする、
小規模のプライベートサロンです。

Menu

全メニュー
30%OFF
【初回のみ】

美まつ毛（長さ・太さ・抜けづらさ）を目指す

マニーアイシャル

施術料金	ヘッド／目周り／レッグ 各パーツ ¥3,300（税込） ２種目組み合わせ ¥5,500（税込）
施術時間	１パーツ約 20 分

ベテランエスティシャンによるマッサージで血行促進と新陳代謝を活性化させます。
目元の健康美を手に入れるための当店自慢の独自技術となり、
マスク時代の今にピッタリな美容法です。

※2週間に1回、4～6回続けての施術をおすすめします!

point 1

滞りがなくなり
スッキリと
リフトアップした
目元に!

point 2

まつ毛の健康だけ
でなく、目まわりの
小じわやクマにも
アプローチ!

point 3

まつ毛の
育毛コースと
合わせると
効果 UP！

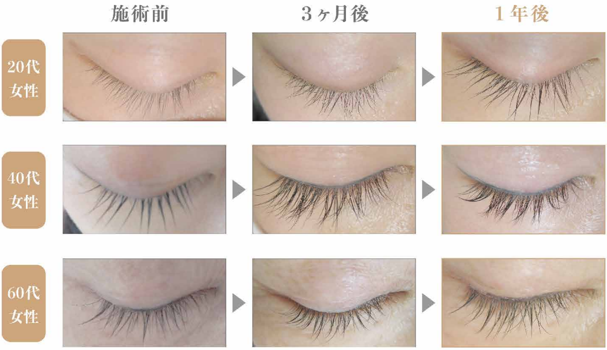

※効果には個人差があります。

まつ毛育毛コース

施術料金	ニュートリション	1回	¥3,850（税込）
	ラッシュアディクト	1回	¥8,470（税込）
施術時間	ニュートリション	約15分	
	ラッシュアディクト	約30分	

毎日のメイク&クレンジング、長年のエクステなどで傷んだり抜けてしまったまつ毛を、ハリ・ツヤ・コシのある健康に育てる施術で、2種類コースをご用意しております。

ニュートリション

毛根、まつ毛の生え際の皮膚に美容成分を配合させた液を塗布し、じっくりまつ毛を育てます。※お肌にやさしい液ですので実感していただくまで時間がかかります。

ラッシュアディクト

バイオテクノロジーの電気穿孔を利用した技術で、美容成分を皮膚から浸透させていきます。定期的に行うとまつ毛の密度、長さ、太さの変化を早く感じる事ができます。

※液が濃厚で電気信号によって皮膚に浸透させるため、比較的早く実感いただけますが、アレルギーや疾患のある方には向きません。※効果には個人差があります。

自まつ毛をずっと上向きに

まつ毛ロール

まつ毛ロール

施術料金 upper ¥4,950（税込）
lower ¥4,950（税込）
all ¥7,700（税込）

施術時間 約 1 時間

パリジェンヌラッシュリフト

施術料金 upper ¥7,150（税込） all ¥10,450（税込）

施術時間 約 1 時間 10 分

目の形やまぶたの厚さなどにより施術方法にも向き不向きがあります。「ビューラーで上げたまつ毛が夕方には下がってきてしまう」「他店でやってみたけど、理想的なまつ毛にならなかった」という方に向けて、マニーではお客様の目元に合った施術方法をお好みに合わせてご提案させていただきます。まつ毛エクステからまつ毛ロールへの移行を検討されている場合も、まつ毛の状況に応じて段階的な移行をサポートしてまいります。

point 1

時短&らくちん

ビューラー不要で
時短 & 身支度楽々!

point 2

ずっと上向き

一日中下がらない!
キープ力も自慢です。

point 3

まつ毛にやさしい

ビューラーによる
切れ毛や抜け毛等の
心配は不要!

眉デザイン

施術料金 1回 ¥3,300（税込）　**施術時間** 約30分

まつ毛の施術と合わせて、自眉毛を整える眉デザインも一緒にいかがでしょうか?眉を整えるだけでお顔全体が整った印象に。毎日のメイク時間の時短にもなります。自分に似合う眉毛が分からないなど、お悩みもご相談ください。

point　目元全体の透明感がUPし、お顔が整った印象に。

目元のケアとデザインをトータルでサポート

マニーアイシャル／まつ毛育毛／まつ毛ロール／眉ケア

フルコースセット

施術料金 ¥17,600～（税込）　**施術時間** 2時間15分

まつ毛エクステ

スペシャルタイプ	ボリューム感のある印象的な目元に
エクストラタイプ	ナチュラルに繊細で上品な目元に

コース	本数	スペシャルタイプ	エクストラタイプ
エンジェル	40本	¥5,720（税込）	¥7,260（税込）
トライアル	60本	¥8,580（税込）	¥10,890（税込）

ナチュラル	80 本	¥11,440（税込）	¥14,520（税込）
バリュー	100 本	¥14,300（税込）	¥18,150（税込）
ロイヤル	120 本	¥17,160（税込）	¥21,780（税込）

カラーエクステ

黒だけだと強すぎるという方は、何色か混ぜたニュアンスカラーにすることで抜け感やナチュラル感を出すことができ、柔らかい印象にすることが出来ます。豊富なカラーバリエーションをご用意しております。

Color variations

■ Ashbrown	■ orange	■ blue	■ green	■ pastel	■ purple
■ pink	■ brown	■ red	■ neon	■ yellow	□ white

Other

美容・健康にオススメの商品も店内でご紹介しております

Lash addict

Shop information

ご来店いただくお客様へ

サイトをご覧いただきありがとうございます。
Manny は 2 名のベテランエステティシャンを擁し、目元を中心にお客様の「健康美」 を最大に引き出すサロンです。
当店は時代に先駆けてご自身の持つ備わった力を生かした【インナーケア】に着目し、実際にご提案を重ねてまいりました。 つまり、まつ毛の長さ、太さ、密集具合をご自身の最高の状態にすることです。
すでに数多くのお客様に効果を感じていただいております。
また、生活習慣改善の見直しもとても大事で、マインドセットから食事、運動、睡眠、入浴などのサポートも店主の本間を中心に行っております。

今までもこれからも、お客様の「健康美」「本当の美しさ」をより実直に・丁寧に追求し、心から喜んでいただけるサービスをご提案してまいります。
少しでもお悩みやご興味があれば、どうぞお気軽にご相談くださいませ。

Manny店主／管理美容師、アイリスト、復元士　本間 高子

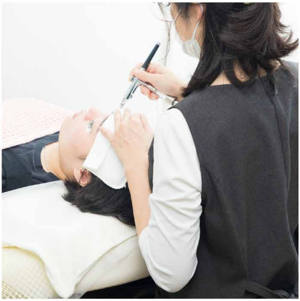

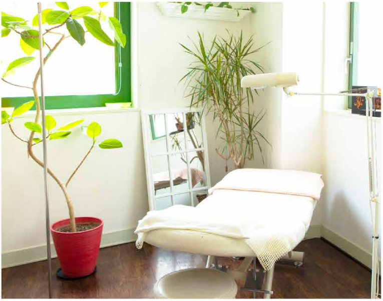

美容＆目元のトータルケア Manny
11:00 ～ 20:00（最終受付 18:30）/ TEL 044 589 8307
神奈川県川崎市川崎区小川町 4-1 ラ チッタデッラ内 マッジョーレ 1F
JR 川崎駅から徒歩 5 分／京急川崎駅から徒歩 7 分

LINE でのご予約を受付けております。
ご予約希望日時・内容・お客様情報をお送りください。
お友達追加 ID　@606hreik