<PRESS RELEASE>

LA CITTADELLA

2023年2月16日（木）
株式会社 チッタ エンタテイメント

沖縄と川崎の強い絆から生まれた首都圏最大級の沖縄フェスティバル
祝！第20回「はいさいFESTA」が今年も G.W.に開催決定
音楽・映像・食・酒・伝統芸能などの多彩な沖縄文化が川崎駅東口周辺に大集結

イベント開催期間：2023年5月3日（水・祝）～7日（日）
会場：ラ チッタデッラ 他 JR川崎駅東口エリア

■第20回を迎える沖縄県外最大級規模のフェスティバル「はいさいFESTA」とは

大正8年頃、現在の川崎競馬場の場所にあった紡績工場に就職するため、沖縄県から沢山の男女が川崎市内に移り住み、その後、大正13年に「川崎沖縄県人会」が発足してから来年で100年になります。
その間、同会の尽力もあって、川崎には沖縄の伝統文化がしっかりと根付き継承され、特に「ラ チッタデッラ」のある川崎市川崎区周辺は、随所で本場の沖縄文化に触れることができる、全国でも大変珍しい地域となっています。

そんな地域特性を生かし“近場で体験できる本物の沖縄文化”をテーマに、2004年「はいさいFESTA」は誕生しました。主催したのは、昭和初期から川崎駅前を拠点に様々なエンターテイメントを提供してきた“チッタグループ”が運営する複合商業施設「ラ チッタデッラ」と、同施設が加盟する商店街です。初開催時、会場は「ラ チッタデッラ」周辺に限定され、来場数は4日間で1万人程度でした。しかしその後は、 2000年頃から巻き起こった“沖縄ブーム”にも後押しされ、回を重ねる毎に規模拡大を続け、コロナ禍前の2019年においては会場はJR川崎駅東口全体に広がり、来場数は5日間で約25万人に及ぶなど、首都圏屈指の巨大イベントへと成長しました。

そして今年、3年以上に亘ったコロナ禍からようやく脱却の兆しが見え、人々が安心してお祭りを楽しめる日常が戻りつつある中で、「はいさいFESTA」は記念すべき第20回を迎えます。これまでの経験と実績、そして初回から今日まで深めてきた沖縄との絆を最大限生かし進化した「はいさいFESTA」にどうぞご期待下さい。

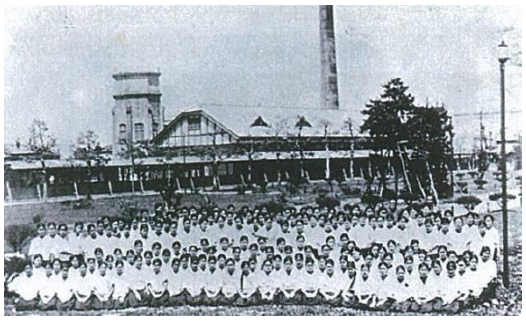

▲当時の「富士瓦斯紡績」で働く沖縄出身の女性工員たち

かつて沖縄を襲った甚大な台風被害に対する川崎市からの義援金の返礼として沖縄から贈られたもの。沖縄と川崎の絆の象徴。

▲沖縄の守り神「石敢當」が川崎駅前に！

▲当イベントでの「エイサー」実施風景

【報道・取材に関するお問い合わせ】
㈱ チッタ エンタテイメント　広報宣伝部　　office:044-233-1934
担当：安藤（アンドウ）

◆本リリース使用画像はコチラよりダウンロードをお願いします。 https://xgf.nu/EV3rL

■「はいさいFESTA」これまでの足跡　～主な出演者たち～

【沖縄音楽】
- ●ディアマンテス
- ●普天間かおり
- ●彩風
- ●下地勇
- ●桑江知子
- ●しゃかり
- ●さんさら（初代ネーネーズ）
- ●新良幸人
- ●やなわらばー
- ●古謝美佐子
- ●BEGIN
- ●RYUKYUDISKO
- ●パーシャクラブ
- ●きいやま商店
- ●かりゆし58
- ●宮沢和史
- ●紫（MURASAKI）
- ●カッチャン
- ●ネーネーズ

【沖縄民謡】
- ●登川誠仁
- ●大城美佐子
- ●知名定男
- ●我如古より子
- ●松田弘一
- ●吉川忠英
- ●よなは徹
- ●中曽根創

【沖縄芸能他】
- ●中江裕司（映画監督）
- ●龍神マブヤー（ショー）
- ●沖縄プロレス（団体）
- ●ガレッジセール
- ●スリムクラブ
- ●具志堅用高
- ●藤木勇人

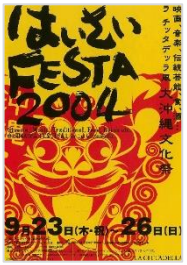

▲第1回
「はいさいFESTA」チラシ
（2004年）

【過去の開催風景】

▲野外フリーライブ（2005年）

▲エイサー演舞（2005年）

▲屋台出店（2010年）

▲屋台出店（2018年）

▲野外フリーライブ（2019年）

▲後夜祭（2019年）

▲エイサー演舞（2020年）
※マスク着用

▲屋台＆飲食会場（2021年）
※キープディステンス対策

▲屋台＆飲食会場（2022年）
※マスク着用＆マスク飲食の徹底

LA CITTADELLA

■はいさいFESTA 2023 開催概要

«メインイベント＆フェアのラインアップ»

■大人気の飲食屋台・物産展

約75店舗以上（※現在2023.2.16時点）が出店予定。
定番から人気のバラエティー豊かなメニューをご用意！

■はいさいの華、エイサー

迫力のある演舞で、会場を盛り上げます。
イベント期間中は日替わりで登場予定！

■観覧無料の野外フリーライブ

新旧沖縄ポップスから伝統の民謡、三線、演舞まで
沖縄に縁があるアーティストが大集結！

■音楽祭

「クラブチッタ」にて行われる、大沖縄音楽祭。**多彩なアーティストが登場して、沖縄ミュージックやトークショーで会場を盛り上げます。**

■沖縄フェア in チッタ

産地からの新鮮食材を使用した「久米島フェア」や沖縄ならではの食材＆スパイシーな調味料でご提供する「激辛フェア」、そのほかにも、豪華賞品が当たる抽選キャンペーン等を開催します。

and more･･･!

※上記イベント及びフェア詳細に関しては現在内容調整中のため、都合により変更の場合がございます。

▲「ラ チッタデッラ」施設外観

「ラ チッタデッラ」

2002年開業。イタリアのヒルタウン（丘の上の街）をモチーフに作られた「ラ チッタデッラ」は、首都圏最大級のシネコン「チネチッタ」と大型ライブホール「クラブチッタ」を中心に、ショップ&レストランや、美容・リラクセーション、ウェディングなどの サービスが集まる、バラエティーに富むエンタテイメントが特徴の街です。

■ラ チッタデッラ公式HP https://lacittadella.co.jp/

主催：チネチッタ通り商店街振興組合／株式会社 チッタ エンタテイメント
後援：一般財団法人沖縄観光コンベンションビューロー／川崎市
　　一般財団法人川崎沖縄県人会／沖縄県
協賛：有限会社比嘉酒造／オリオンビール株式会社
協力：株式会社沖縄県物産公社／株式会社琉球エージェント
企画制作：株式会社 チッタ エンタテイメント 044-233-1934（平日10:00～18:00）event-info@citta-ent.co.jp

■公式HP http://lacittadella.co.jp/lp/haisai/ **他、SNSにて新着情報を随時更新**

【報道・取材に関するお問い合わせ】
㈱ チッタ エンタテイメント　広報宣伝部　　office:044-233-1934
担当：安藤（アンドウ）

◆本リリース使用画像はコチラよりダウンロードをお願いします。 https://xgf.nu/EV3rL